แผนภูมิแสดงกระบวนการจัดการเรียนการสอน

1. ในกระบวนวิชาทั่วไป

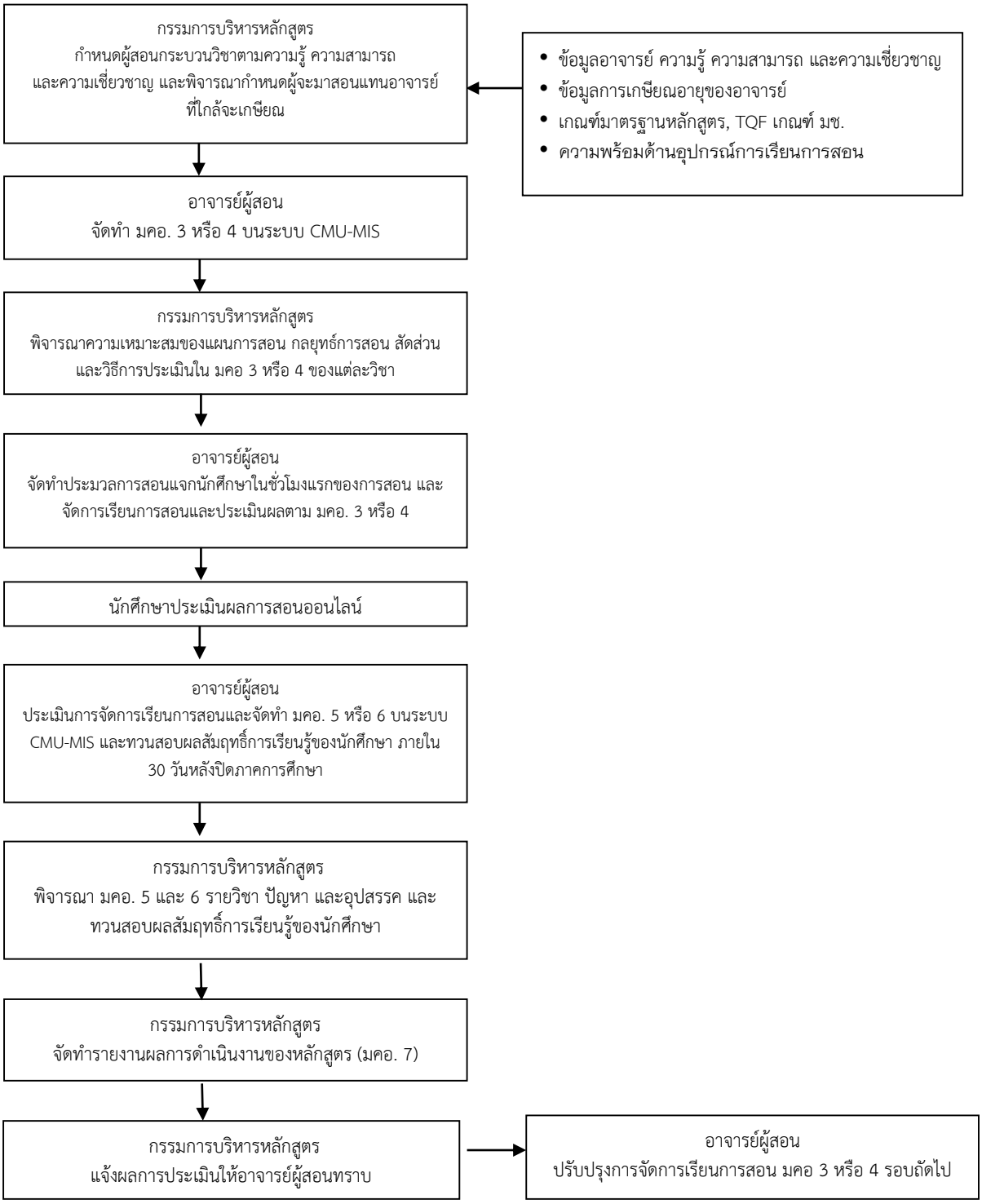
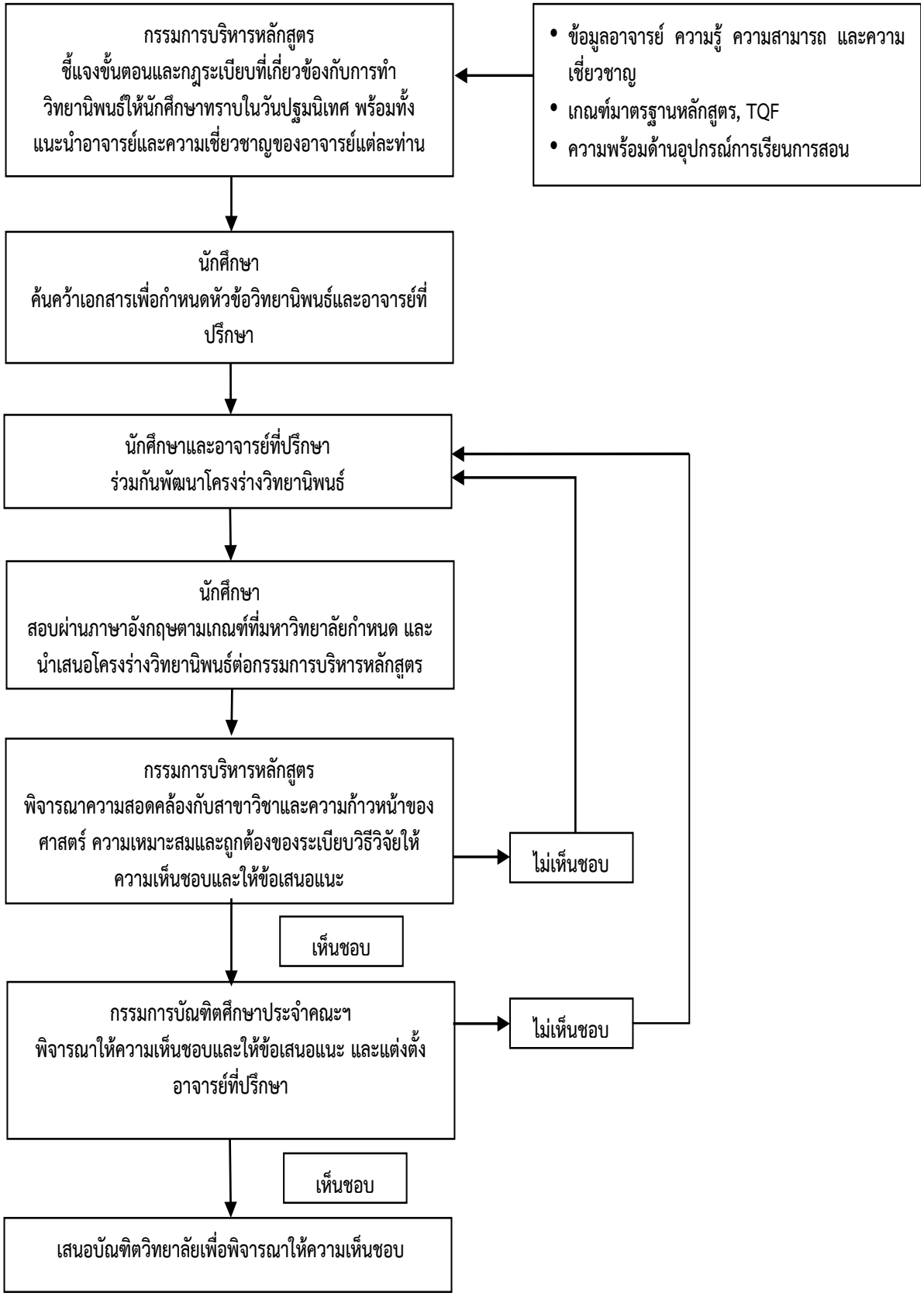
2. โครงร่างวิทยานิพนธ์