



ขั้นตอนการรับบริการ

ศูนย์บริการธุรกิจอุตสาหกรรมเกษตร

เริ่มใช้บริการ

1

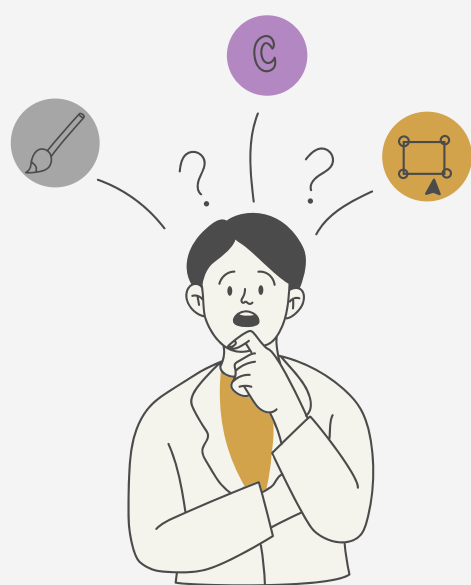

เลือกบริการที่ต้องการและติดต่อขอรับบริการ

- ดูข้อมูลการให้บริการได้ที่ www.agro.cmu.ac.th
- นัดหมายเข้ารับบริการผ่านช่องทางการติดต่อ

 absc.cmu

 @agrocmu

 0-5394-8280

 absc.cmu@gmail.com

เข้ารับบริการตามที่นัดหมาย

- service 1 ▶ การให้คำปรึกษาทางวิชาการ
- service 2 ▶ ตรวจวิเคราะห์ทางห้องปฏิบัติการ
- service 3 ▶ ใช้เครื่องจักร โรงงานต้นแบบฯ
- service 4 ▶ จัดทำโครงการตามความต้องการ

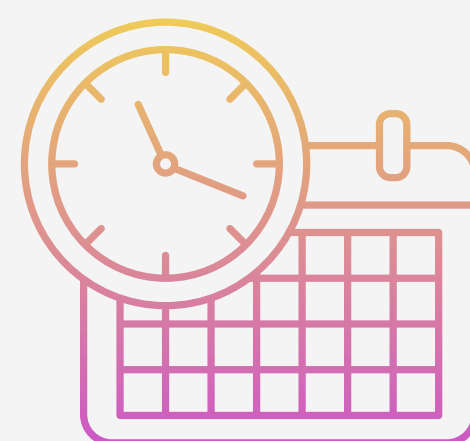

2

(ระยะเวลาขึ้นอยู่กับประเภทของบริการ)

3

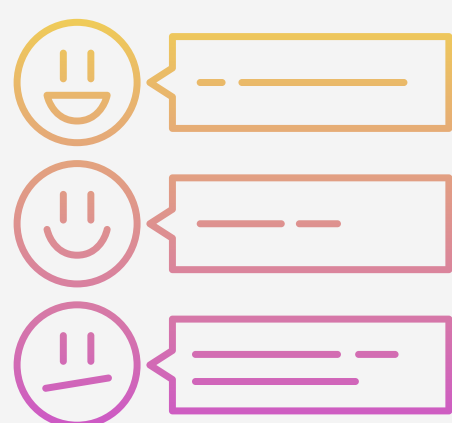

ประเมินความพึงพอใจ และชำระค่าบริการ

- ประเมินความพึงพอใจบริการที่ได้รับ
- ชำระค่าบริการและรับใบเสร็จรับเงิน (ถ้ามี)

(ระยะเวลาไม่เกิน 10 นาที)

สิ้นสุดการให้บริการ

ผู้รับบริการเข้ารับบริการ

ณ คณะอุตสาหกรรมเกษตร มหาวิทยาลัยเชียงใหม่

service

1

การให้คำปรึกษา
ทางวิชาการ



กรอกแบบฟอร์ม
ขอรับการปรึกษา



พบผู้เชี่ยวชาญ



สรุปผลให้คำปรึกษา

ไม่มีค่าบริการ

(ระยะเวลา 30 - 60 นาที)

service

2

ตรวจวิเคราะห์
ทางห้องปฏิบัติการ

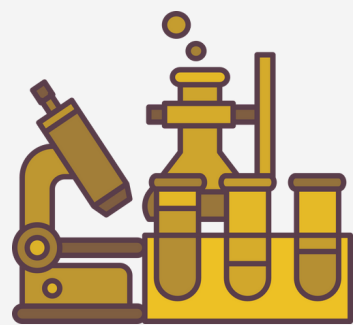

กรอกแบบฟอร์ม
พร้อมส่งตัวอย่าง



ตรวจวิเคราะห์
โดยผู้เชี่ยวชาญ



รับผล
ตรวจวิเคราะห์

ค่าบริการตามประกาศ
คณะอุตสาหกรรมเกษตร*
(ระยะเวลา 14 วันทำการ)

service

3

ใช้เครื่องจักร
โรงงานต้นแบบฯ

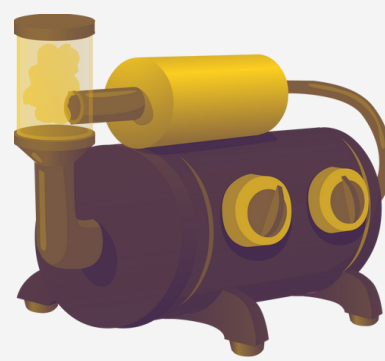

กรอกแบบฟอร์ม
ขอใช้เครื่องจักร



รับฟังข้อมูล
การใช้เครื่องจักร



ใช้เครื่องจักร
(มีผู้เชี่ยวชาญดูแล
อย่างใกล้ชิด)

ค่าบริการตามประกาศ
คณะอุตสาหกรรมเกษตร*
(ระยะเวลาขึ้นอยู่กับ
ลักษณะการใช้งาน)

service

4

จัดทำโครงการ
ตามความต้องการ



ประชุมวางแผนร่วม
กับผู้เชี่ยวชาญ



ดำเนินการ
ตามแผนงาน



รับมอบงานและ
ตรวจสอบผลงาน

ค่าบริการ
เป็นไปตามข้อตกลง
(ระยะเวลาขึ้นอยู่กับ
ลักษณะของโครงการ)

*สามารถดูประกาศคณะอุตสาหกรรมเกษตร เรื่อง อัตราค่าบริการฯ ได้ที่ www.agro.cmu.ac.th

HOW TO สืบค้น

อัตราค่าบริการการตรวจวิเคราะห์ทางห้องปฏิบัติการ
การใช้บริการเครื่องมือ และการบริการทางวิชาการอื่นๆ
ของคณะอุตสาหกรรมเกษตร มช.

STEP 1



go to website

WWW.AGRO.CMU.AC.TH



STEP 2

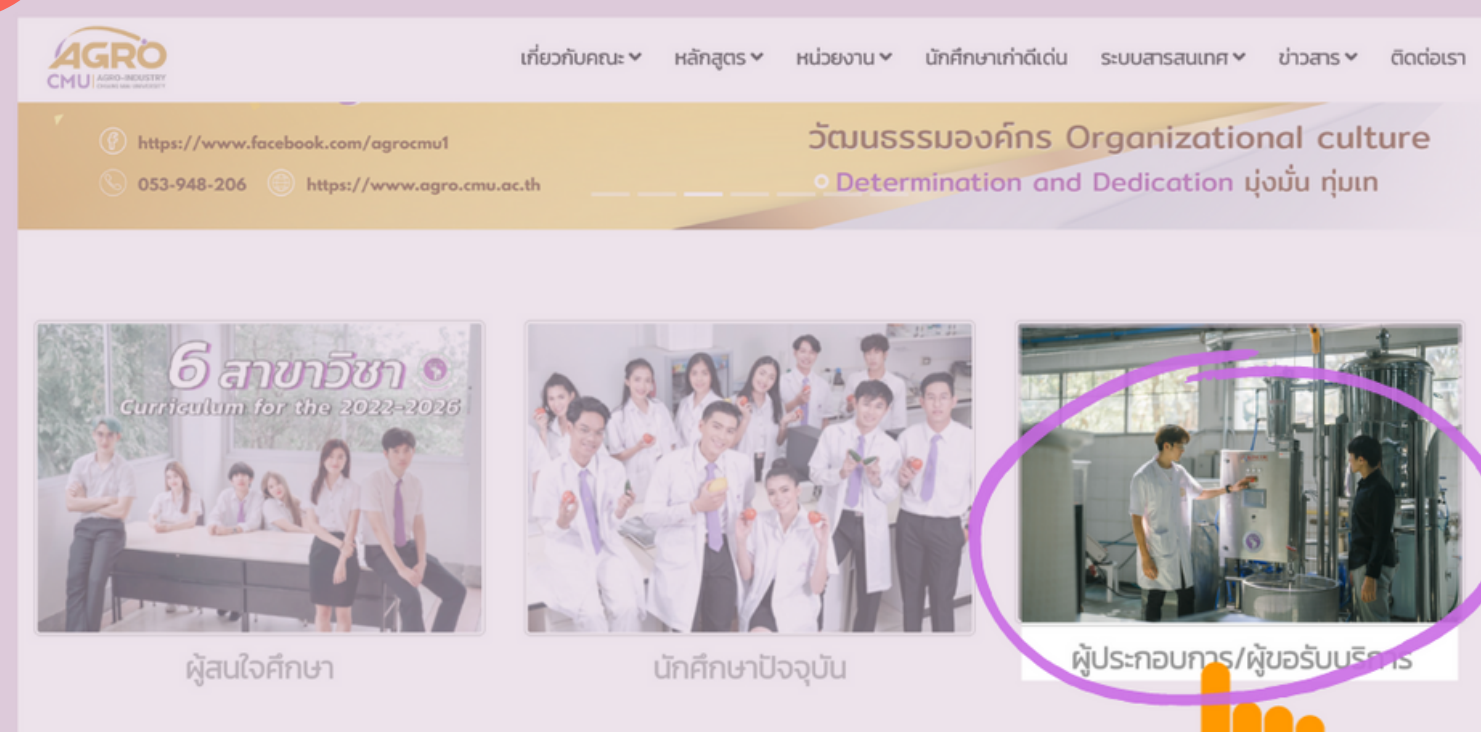

เลื่อนมาคลิกนิต ก่อนเลือกคลิก
ผู้ประกอบการ/ ผู้ขอรับบริการ

อัตราค่าบริการ
การตรวจวิเคราะห์
เห็นปุ๊บก็จิ้มปั๊บได้เลย

STEP 3

agro.cmu.ac.th

AGRO
CMU AGRO-INDUSTRY

ผู้ประกอบการ/ผู้ขอรับ
บริการ

ศูนย์บริการธุรกิจอุตสาหกรรมเกษตร

- แบบฟอร์มขอรับบริการ
- อัตราค่าบริการการตรวจวิเคราะห์
- อัตราค่าบริการห้องประชุมและอุปกรณ์
- อัตราค่าบริการเครื่อง Supercritical_CO2
- รายการเครื่องมือ/อุปกรณ์โรงงานต้นแบบ

FanPage: ศูนย์บริการธุรกิจอุตสาหกรรมเกษตร
FanPage: งานบริหารงานวิจัย และบริการวิชาการ คณะอุตสาหกรรมเกษตร

งานวิจัยเด่น

Success Success Success



STEP 4

แค่นี้ก็เจอแล้ว..

จะโหลดเป็น pdf ก็ได้

อัตราค่าบริการตรวจวิเคราะห์ทางห้องปฏิบัติการและการบริการทางวิชาการอื่นๆ ของคณะอุตสาหกรรมเกษตร

บริการทดสอบวิเคราะห์ทางห้องปฏิบัติการทางวิชาการ และห้องปฏิบัติการวิจัยในห้องปฏิบัติการทางวิชาการ ประจำปี ๒๕๖๓ (อัตราค่าบริการตรวจวิเคราะห์ทางห้องปฏิบัติการ และการบริการทางวิชาการอื่นๆ ของคณะอุตสาหกรรมเกษตร)

รายการทั้งหมด = 234 รายการ

Show 10 entries

ID	รายการทดสอบ/วิเคราะห์/เครื่องมือ/บริการทางวิชาการ	รายละเอียด	หน่วย/จำนวน	ราคา/ค่าจ้าง	ราคา/ค่าจ้าง (10% สำหรับไม่)	หมายเหตุ
1	1. 5.ตรวจทางจุลชีววิทยา 1.1 Total Bacterial Count (AOAC, APHA และ TPC)			400.00	360.00	
2	1. 5.ตรวจทางจุลชีววิทยา 1.2 Yeast and Mold Count			500.00		
3	1. 5.ตรวจทางจุลชีววิทยา 1.3 Coliform bacteria (MPN Method)			400.00	320.00	
4	1. 5.ตรวจทางจุลชีววิทยา 1.4 Escherichia coli			750.00	600.00	
5	1. 5.ตรวจทางจุลชีววิทยา 1.5 Staphylococcus aureus			750.00	600.00	
6	1. 5.ตรวจทางจุลชีววิทยา 1.6 Vibrio parahaemolyticus			750.00	600.00	
7	1. 5.ตรวจทางจุลชีววิทยา 1.7 Salmonella spp.			1,000.00	800.00	
8	1. 5.ตรวจทางจุลชีววิทยา 1.8 Shigella spp.			750.00	600.00	

จะ Search เองก็มี



โทรแล้วไม่มีคนรับสาย direct message ไปก็ไม่ตอบซักที



STEP 5.1

Take a deep breath
and try to call again or
message us via facebook.

อย่าเพิ่งหงุดหงิดไป ฝาก message ไว้
เจ้าหน้าที่จะรีบติดต่อไปน้า



เมื่อเจอรายการที่ใช้ ได้ราคาที่โดนแล้ว

ก็ติดต่อขอรับบริการได้เลย



STEP 5



Agro-Biz Agro-Biz Agro-Biz Agro-Biz Agro-Biz Agro-Biz Agro-Biz



0-5394-8280
06-5001-3855



absc.cmu



@agrocmu